LES MEUGLERIES

MENSUEL D'INFORMATIONS COMMUNALES N°146 - mai 2022

Page 8 **VISITE ROYALE À CINEY**

ENERGIE
Réduire sa facture
Page 10

URBANISME
Projet éolien à Pessoux
Page 12

CULTURE
La ludothèque est ouverte
Page 14

BIJOUTIERS - CRÉATEURS

Toussaint & Jadot

Rue du Commerce, 66 - 5590 Ciney
083.21.42.73 - 083.21.47.11

TVA OFFERTE sur les alliances Atelier P
et -10% sur les bagues de fiançailles en stock
(offre valable jusqu'au 21 juin 2022)

Réparation I Transformation I Achat or

- Allées,cours,terrasses,trottoirs (bois, pavés autobloquants, pavés de rue, pierre naturelle, dalles,...);
- Entretien et nettoyage de terrasses, jardins et façades;
- Terrassement;
- Petite maçonnerie et rejointoiement;
- Clôture et gabions;
- Pièces d'eau et fontaines ;
- Fourniture et mise en œuvre de matériaux (bordures, graviers, terre, etc);
- Petits travaux divers.

SPRL DUMONT F. ET FILLE

Société familiale existant depuis 4 générations avec patron sur chantier

Aménagements extérieurs, petites rénovations intérieures et petits travaux divers

DEVIS GRATUIT

5590 Ciney - 0475/39.37.24 - 0479/75.55.98 - www.terrasses-dumont.be - dumontsprl@hotmail.fr - dumontsprlf@gmail.com

LE COLLÈGE COMMUNAL

FRÉDÉRIC DEVILLE **BOURGMESTRE**
0472 51 07 61
Attributions : environnement, jeunesse, animations, développement économique, propreté, sécurité publique, police, pompiers
Permanences : uniquement sur rendez-vous auprès de la collaboratrice du Bourgmestre au 083 23 10 23 (aux heures de bureau) - tous les mercredis de 9h à 12h.

ANNE PIRSON **1ÈRE ÉCHEVINE**
0495 26 36 15
Attributions : travaux, commerce, communication, aînés, villages, agriculture et forêts, citoyenneté, culte
Permanences : uniquement sur rendez-vous par téléphone tous les mercredis de 9h à 12h.

JEAN-MARC GASPARD **2E ÉCHEVIN**
0477 32 89 83
Attributions : état-civil, patrimoine, emploi, santé, affaires sociales, plan de cohésion sociale, associations patriotiques, solidarité internationale
Permanences : uniquement sur rendez-vous par téléphone - tous les mercredis de 10h à 12h.

LAURENCE DAFFE **3E ÉCHEVINE**
0473 27 34 78
Attributions : culture, enseignement, personnes handicapées, tourisme, énergie
Permanences: uniquement sur rendez-vous par téléphone - tous les lundis de 16h à 18h.

GUY MILCAMPS **4E ÉCHEVIN**
0475 41 73 84
Attributions : urbanisme, aménagement du territoire, logement, mobilité, personnel, jumelage
Permanences : uniquement sur rendez-vous par téléphone - tous les mardis de 9h à 12h.

GAËTAN GERARD **5E ÉCHEVIN**
0476 48 34 89
Attributions : finances, sports, marché couvert, informatique
Permanences : uniquement sur rendez-vous par téléphone - tous les jeudis de 8h30 à 12h.

SÉVERINE GOEDERT **PRÉSIDENTE DU CPAS**
0497 44 07 47
Attributions : CPAS, enfance, crèches
Permanences: uniquement sur rendez-vous par téléphone - tous les jeudis de 8h15 à 10h.

COMITÉ DE RÉDACTION

Éditeur responsable :

Frédéric DEVILLE - Bourgmestre
fdeville@ciney.be

Echevine de la communication :

Anne PIRSON
apirson@ciney.be

Rédacteurs :

Michèle ALEXANDRE
Bibliothèque L'Air Livre
bibliotheque@ciney.be

Coline DUBOIS
Relations Publiques – Communication
cdubois@ciney.be

Charline EVELETTE
Régie des Sports
cevelette@ciney.be

Olivier GILLOT
Conseiller en Prévention Vol
ogillot@ciney.be

Pauline MAQUOI
CPAS de Ciney
pauline.maquoi@cpasciney.be

Colin PIRLOT
Environnement
cpirlot@ciney.be

Françoise WETS
Relations publiques – Communication
fwets@ciney.be

SOMMAIRE

03 Collège communal

05 Editorial

05 Les actus cinaciennes
Des jonquilles pour l'arrivée du printemps
Un cinacien au Quatar
Championnats d'escrime à Ciney
Le Conseil communal comme si vous y étiez
Opération de dératisation 2021 : le bilan
Classes de neige 2022
La chasse aux œufs
Je découvre le wallon

08 Visite Royale

10 Environnement - Energie
Réduire sa facture énergétique
Actions « Mobilité - Energie - Climat »
Stop aux dépôts sauvages

12 Urbanisme
Enquête publique : éoliennes à Pessoux

13 Social
Service de Médiation de dettes
Plateforme "Je suis Volontaire"
Kiwanis : mobilisation pour l'Ukraine

14 Culture
Ouverture de la ludothèque
Prix Richelieu pour un cinacien

15 Patrimoine
Ouvrage : Sanctuaire de Conjoux

15 Tourisme
Sentiers d'Art 2022

16 Agenda

18 Etat civil
Naissances
Décès
Noces d'or et de diamant

Ets LEMINEUR & FILS

CHALEUR & BIEN-ÊTRE

POELERIE | FOYERS | INSERTS

PLACEMENTS | DÉPANNAGES | TUBAGE CHEMINÉES | ENTRETIENS

BAINS NORDIQUES | JACUZZIS | CABINES INFRAROUGES

Zoning de la Voie Cuivrée, 33 - 5503 SORINNES (Dinant)

082 22 35 16 - www.lemineur.be

BOULANGERIE - PÂTISSERIE - TRAITEUR

CUISSON AU FEU DE BOIS

GEMBLOUX

142, Chaussée de Namur

Tel. : 081 611 600

LE PAIN D'ANTAN

lepaindantan.be

SUIVEZ-NOUS AUSSI SUR

WIERDE

97, Rue de Jausse

Tel. : 081 588 883

Funérailles & Funérarium

HENNUY

GSM 0475/641682

Parking aisé

Hamois & Ciney rue de la croix Limont 6 tel 083/215050

Natoye - rue de Lenny 107 - Tél. 083 21 24 47

EDITO

Chers concitoyens, Chères concitoyennes,

Vous êtes nombreux.ses à manifester votre inquiétude quant à l'augmentation du coût de la vie. C'est bien légitime et, à titre personnel, je partage les mêmes craintes que vous.

Selon une enquête parue tout récemment, près de la moitié des belges ne se disent pas serein.e.s face à ces hausses des prix et à leur situation financière personnelle.

La guerre en Ukraine, au-delà de ses conséquences dramatiques pour le peuple ukrainien, a et aura encore d'importantes répercussions chez nous.

L'invasion de l'Ukraine a été immédiatement suivie d'une série de sanctions économiques à l'encontre de la Russie. Mais ces mesures ont rapidement pesé sur le marché de l'alimentaire mondial et font déjà ressentir leurs effets sur notre portefeuille. En effet, l'Ukraine comme la Russie, sont les principaux exportateurs de céréales, mais aussi d'engrais. L'Ukraine est aussi un des plus grands fournisseurs d'huile végétale au monde.

Pénurie de nombreux articles et augmentations importantes des prix (produits agricoles de base comme le blé, le maïs ou encore le tournesol, gaz, produits pétroliers, ...) sont les premières conséquences pour les ménages belges. Et ce, alors que l'économie mondiale se remet à peine et difficilement de deux années de pandémie.

Même et dur constat aussi pour les entrepreneurs.ses et commerçant.e.s qui doivent supporter l'augmentation des prix de l'énergie et donc des coûts de production. Selon un sondage de l'UCM (Union des Classes Moyennes), plus de 40% des indépendant.e.s et chef.fe.s de PME francophones estiment que le conflit ukrainien va réduire leur chiffre d'affaires.

Au niveau communal, ce sont les chantiers qui sont à l'arrêt ou retardés. Par exemple, l'augmentation du prix de l'asphalte (+ 30%) met à mal le calendrier des travaux routiers prévus initialement dans les prochaines semaines, mais aussi les finances communales toujours plus sollicitées. Par ailleurs, de nombreux articles sont en rupture de stock (potelets, ...). Cette situation empêche un fonctionnement optimal de notre Service « travaux » et provoque un retard qu'il faudra résorber dès que possible. De nombreux bourgmestres inquiets ont déjà demandé l'aide de la Région Wallonne. Quoiqu'il en soit, nous devrons malheureusement faire des choix dans les investissements et revoir nos priorités. Les semaines, voire les mois à venir ne seront pas faciles.

Toutefois, malgré ce climat économique morose, je garde foi en l'avenir. Indépendamment de nos soucis financiers locaux, espérons que cette guerre se termine au plus vite, surtout pour le bien du peuple ukrainien.

Frédéric DEVILLE – Votre Bourgmestre

LES ACTUS CINACIENNES

Des jonquilles pour l'arrivée du printemps

Vous êtes nombreux à les avoir remarquées. On parle, bien sûr, de ces magnifiques jonquilles qui ont éclos en différents endroits de la ville et des villages. Pour les planter, les membres du personnel communal ont travaillé en collaboration avec les élèves de la section horticole de Saint-Quentin et les élèves de la section horticole des Forges ainsi qu'avec l'ASBL "A l'Ovradge". Pour cette première opération de plantation, quatre espèces de jonquilles ont été choisies, 20.000 bulbes ont été plantés sur l'entièreté de la commune en 24 endroits différents. Rendez-vous en automne pour la deuxième phase de plantation !

Pour les citoyen.ne.s qui souhaiteraient, eux aussi, embellir leurs extérieurs, le Collège communal a lancé un marché public. Il sera prochainement possible d'acheter, à prix coûtant, une boite contenant 40 bulbes de jonquilles qui seront à planter en automne. Les infos arriveront prochainement dans votre boîte aux lettres.

Coupe du Monde : un Cinacien au Quatar

Olivier Didion, un Cinacien de 44 ans, a été choisi pour endosser le rôle d'ambassadeur des supporters belges par un organisme de promotion du Quatar où se tiendra la Coupe du Monde en fin d'année. C'est ainsi que le 1er avril dernier, Olivier a participé au tirage au sort des groupes du Mondial. Durant 4 jours, le Cinacien a également eu l'occasion de visiter des stades et des lieux culturels qataris, il a aussi rencontré les supporters des autres pays qui participeront à la Coupe du Monde. C'est via le réseau social Instagram qu'Olivier a été contacté. Il se dit qu'il aurait été repéré grâce à son « accoutrement » noir-jaune-rouge largement relayé dans les médias ces derniers mois lors des matchs des Diables.

Championnats d'escrime à Ciney

Les finales du Championnat de Belgique d'escrime se sont déroulées au Hall omnisport de Ciney les samedi 26 et dimanche 27 mars derniers. Il s'agissait d'une organisation du club Les Mousquetaires Cinaciens. Le samedi, les finales se sont déroulées en présence des Ministres David Clarinval, Pierre-Yves Jeholet et Valérie Glatigny et du député Christophe Bastin. Le Ministre Adrien Dolimont était représenté par Géraldine Desille. Jean-Michel Saive, Président du COIB (Comité Olympique et Interfédéral Belge) et une délégation du Collège communal étaient également présents. L'événement a été une réussite. Félicitations aux organisateurs !

Le Conseil communal comme si vous y étiez

Le Conseil communal de Ciney est de retour en présentiel depuis le mois de mars. Les 25 conseiller.ère.s se retrouvent physiquement dans la salle du Conseil de l'Hôtel de Ville. Et désormais, vous pouvez, vous aussi, suivre les séances comme si vous y étiez. Le public est évidemment le bienvenu à l'Hôtel de Ville mais pour ceux.celles qui préfèrent suivre le Conseil communal depuis chez eux.elles, c'est aussi possible ! Grâce au matériel informatique performant installé dans la salle (caméras et micros), les séances du Conseil communal sont également à suivre en direct sur la page Facebook de la Ville de Ciney. Prochain Conseil : le lundi 23 mai 2022.

Opération de dératisation 2021 : le bilan

Une nouvelle opération de dératisation s'est terminée fin 2021, dans le centre-ville de Ciney. Cours d'eau et égouts étaient concernés. Le bilan ? Beaucoup d'appâts ont été retrouvés intacts dans les avaloirs : cela signifie qu'il n'y a pas de rats à ces endroits et que la situation commence à s'améliorer. Il est toutefois important de rappeler qu'une dératisation des lieux publics n'est pas suffisante. Les citoyen.ne.s DOIVENT également agir. On note, en effet, une recrudescence de rongeurs avec l'apparition de composts et de poulaillers dans les jardins des particuliers.

Quelques conseils : si vous avez un compost, évitez d'y jeter les pelures de pommes de terre. Si vous avez un poulailler, ne stockez pas la nourriture à l'intérieur de celui-ci et, de manière générale, évitez de laisser traîner de la nourriture la nuit à des endroits accessibles. Déposez vos déchets dans des poubelles avec un couvercle, pas dans des sacs en plastique. Et enfin, évitez d'offrir des abris aux rats : tas de bois, silos, tas de fumier, etc.
Merci pour votre aide !

Classes de neige 2022

Soixante élèves de 5ème et 6ème primaires des écoles communales de Leignon, Haversin, Chevetogne et Pessoux se sont rendus à Zinal en Suisse du 24 mars au 1er avril pour des classes de neige qui resteront inoubliables ! Accompagnés de Mesdames Eléonore Sanzot, Justine Vervaet, Messieurs Mathieu Chenot et Emmanuel Descy ainsi que de leur directeur Monsieur René Grégoire, les enfants ont pu découvrir (ou redécouvrir) les joies de la glisse. Au programme également : découverte du village de Grimentz, balade aux flambeaux, quiz à Zinal, randonnées pédestres, découverte des dangers des montagnes, de la race des vaches d'Hérens, soirée casino, jeux dans la neige, ... Tous sont rentrés avec des souvenirs gravés dans leur mémoire. Un tout grand merci à l'équipe éducative pour son investissement.

La Chasse aux œufs de Ciney

La Chasse aux œufs organisée par le Comité des Fêtes de Ciney en collaboration avec Nostalgie a encore rencontré un franc succès le dimanche 17 avril dernier à Ciney. Des centaines d'enfants et leur famille s'étaient donné rendez-vous au Parc Saint-Roch. Objectif : trouver et ramasser un maximum d'œufs en coton qui ont ensuite été transformés en oeufs en chocolat. Le Parc Saint-Roch était divisé en différentes zones pour l'occasion : une zone pour les tout petits accompagnés d'un adulte, une seconde pour les 6-9 ans, et enfin une dernière pour les 9-12 ans. Bravo à tous les participant.e.s !

Je découvre le wallon

Du 16 au 20 mars dernier se tenait la première édition de « Choûtoz one miète », un festival dédié au wallon et mis sur pied grâce à la collaboration de la Ville de Ciney, du Centre Culturel et de la télévision locale Matélé. C'est dans ce cadre qu'un fascicule intitulé « Je découvre quelques mots en wallon » a été distribué à tous les élèves de 4ème année primaire des écoles de l'entité cinacienne, tous réseaux confondus. L'objectif de la Ville de Ciney est aussi d'obtenir le label « Ma commune dit oui aux langues régionales » (Ciney dit OYI au wallon).

JOUR ET NUIT
Funérailles Robert MATHOT
Incinération
Monuments en granit et en pierre bleue
Caveaux préfabriqués - Menuiserie
Funérarium DINANT
082 66 63 68
rue Caussin, 4
Anseremme
Funérarium CELLES-HOUYET
082 66 63 68
rue St-Hadelin33
MAGASIN
rue du Commerce 109
CINEY
Funérarium CINEY
083 21 32 34
rue des Capucins, 14

Regifo Edition
Ce bulletin est réalisé par la sprl REGIFO Edition

Nous remercions les annonceurs pour leur collaboration à la parution de ce mensuel. Nous nous excusons auprès de ceux qui n'auraient pas été contactés.

Si vous souhaitez paraître dans le prochain numéro, contactez-nous!
071/740 137 - info@regifo.be - www.regifo.be

Votre conseiller en communication, Eric DEGUELDRE se fera un plaisir de vous rencontrer.
Prenez contact avec lui au 0475/390 411

CENTRE ESSO ARDENNES-CONDROZ
Ets WARIN S.A.
WM
Une chaleur d'avance !
Esso
Mobil 1
Depuis plus de 75 ans
Gasoil EXTRA-Diesel-Essences-Lubrifiants-Citernes-Station service
LE DISTRIBUTEUR ESSO OFFICIEL DANS VOTRE REGION
Notre Region
Ciney
083/68.71.26
Marche
084/31.13.57
www.warin-mazout.be

Le Roi Philippe et la Reine Mathilde à Ciney

Le mercredi 30 mars dernier, la Ville de Ciney recevait Leurs Majestés le Roi Philippe et la Reine Mathilde. Les Souverains effectuaient une visite en Province de Namur et Ciney avait été choisie pour un moment de rencontre avec la population.

Le Roi Philippe et la Reine Mathilde ont effectué une visite en Province de Namur le mercredi 30 mars dernier. Celle-ci a débuté à l'EPASC (Ecole Provinciale d'Agronomie et des Sciences de Ciney) à l'occasion des 100 ans de l'établissement. Le Gouverneur de la Province Denis MATHEN, ainsi que le Bourgmestre Frédéric DEVILLE, étaient présents à leurs côtés lors de cette matinée de rencontres.

Le Roi Philippe et la Reine Mathilde se sont ensuite rendus, pour le traditionnel « bain de foule » sur la Place Monseu où près d'un millier de Cinacien.ne.s les attendaient impatiemment. Parmi eux/elles, de nombreux écolier.ère.s et élèves étaient présent.e.s. Le Roi Philippe et la Reine Mathilde ont été chaleureusement accueillis par la population sous les notes du groupe « Ciney by Pop Music » qui assurait l'animation musicale.

Les Souverains clôturaient cette visite en Province de Namur au Château de Freÿr.

Réduire sa facture énergétique

Réduire votre facture énergétique, vous en rêvez ? Contrats, aides financières, travaux à entreprendre,... On fait le point pour vous sur les conseils à suivre en matière énergétique. Suivez le guide !

Vérifiez votre contrat d'énergie et comparez les offres des fournisseurs

Premier conseil : comparez régulièrement les différentes offres grâce à des comparateurs indépendants des sociétés commerciales, comme celui de la **CWaPE** (Commission Wallone pour l'Energie) ou de la **CREG** (Commission de régulation de l'électricité et du gaz).

Sachez également que vous avez le droit de mettre fin à tout moment à un contrat de fourniture continue d'électricité, qu'il soit à durée déterminée ou à durée indéterminée, à condition de respecter un délai de **préavis d'un mois**. Par souci de facilité administrative, **le nouveau fournisseur se charge de résilier le contrat** en cours auprès de votre ancien fournisseur.

Adoptez les bons réflexes

Il est possible de commencer immédiatement à réduire sa consommation d'énergie. Comment ?

Voici quelques conseils :

CHAUFFAGE

- Isoler les conduites situées dans les pièces froides comme les vides ventilés, les caves ou les greniers ;
- Isoler le plancher du grenier lorsqu'il n'est pas habitable en y posant un matériau isolant de bonne épaisseur (laine minérale de 20cm minimum) ;
- Colmater les joints en bas des portes ou autour des vieux châssis ;
- Améliorer la régulation de votre chaudière et de vos pièces afin de les chauffer à la température voulue au moment opportun (thermostat d'ambiance, sonde extérieure, ...) ;
- Entretenir votre système de chauffage ;

ELECTRICITE

- Remplacer vos vieilles ampoules par du LED ;
- Limiter la température de chauffe du ballon d'eau chaude ;
- Limiter et optimiser l'utilisation de vos appareils électriques en les faisant tourner la nuit si vous possédez un compteur bi-horaire ;
- Éteindre les appareils en veille ;

NOUVEAUTE : permanence "Energie" à l'Hôtel de Ville

La Ville de Ciney et le Service de guidance sociale énergétique du CPAS s'associent pour vous informer, vous guider, vous aider et répondre à vos questions en matière d'énergie !
Lancement d'une permanence ouverte à tous les citoyens de la commune de Ciney chaque dernier mardi du mois de 9h00 à 12h00 et de 13h00 à 16h00 à l'Administration communale – 1er étage de l'Hôtel de Ville (Rue du Centre 35).
Prochaines dates : 31/05 et 28/06 - Merci de vous munir de vos documents (facture annuelle, courrier, autres...) afin de pouvoir donner un maximum d'informations à l'assistante sociale qui vous recevra. **Infos ?** Laurence Sokay (Assistante sociale du CPAS) : 083/23.08.83 ou 0499/52.73.19.

RÉALISEZ DES TRAVAUX « ÉCONOMISEURS » D'ÉNERGIE

TRAVAUX

Si augmenter le niveau d'isolation représente un investissement au départ, cela permet surtout de réduire la facture de chauffage et d'augmenter votre confort pendant toute la durée de vie de votre habitation. Et ce n'est pas négligeable ! Vivre dans un bâtiment qui consomme peu, c'est aussi être moins dépendant des fluctuations de prix des énergies. Vous pouvez aussi envisager d'installer des panneaux solaires photovoltaïques afin d'alléger davantage votre facture d'électricité.

AIDES FINANCIERES

Et pour vous aider dans vos travaux, **différentes formes d'aides sont mises à votre disposition par la Wallonie** comme les **primes "Habitation" ou encore les prêts à taux 0**. Attention ! Pour toute demande de prime « rénovation », il faut au préalable réaliser un audit énergétique de son habitation. Cet audit vous sera partiellement remboursé via une prime de la Région et une prime communale. N'hésitez pas à nous contacter.
Via l'opération **MEBAR**, la Wallonie accorde aussi une subvention aux ménages à revenus modestes pour la réalisation, dans leur logement, de travaux qui vont leur permettre d'utiliser plus rationnellement l'énergie. Pour plus d'infos, n'hésitez pas à contacter les guichets "Energie" de la Région Wallonne.

POUR LE SECTEUR PROFESSIONNEL

Pour les industries, les indépendant.e.s, les commerces et les entreprises aussi, diminuer la facture énergétique de votre organisation, c'est possible ! Grâce au dispositif **Easy'Green**, Novallia (Filiale du Groupe SOWALFIN), conseille, **accompagne et aide financièrement les TPE** (très petites entreprises) **et PME** (petites et moyennes entreprises) wallonnes qui souhaitent réduire leur facture énergétique.

Faites-vous conseiller

A votre demande, **différentes cellules « énergie » peuvent vous apporter leur soutien** pour toutes questions visant à maîtriser vos coûts énergétiques :

- o Comprendre et vérifier vos factures d'électricité, de mazout, de gaz, d'eau ;
- o Examiner les consommations et proposer des améliorations adéquates ;
- o Informer sur les contrats de fourniture d'énergie (électricité, gaz, mazout) ;
- o Proposer un avis technique simple de votre installation (électricité, chauffage, isolation,...) et toutes pistes pratiques d'amélioration ;
- o Conseiller et suivre vos démarches chez les partenaires (Commune, Région wallonne, Guichet d'Energie, ...) ;

Contacts :

- **Conseiller "Energie" Ville de Ciney** : Primes habitation, conseils C.PIRLOT - Tel : 083/23.10.05 – Mail : cpirlot@ciney.be
- **Guichets « Énergie » Wallonie** :
  Aides sociales, prêts à taux 0, primes habitation, conseils
  - Marche : 084/31.43.48 – Rue des Tanneurs 11, 6900 Marche-en-Famenne - guichetenergie.marche@spw.wallonie.be
  - Namur : 081/26.04.74 - Rue Rogier 89, 5000 Namur - guichetenergie.namur@spw.wallonie.be

MESURES FEDERALES

Le Gouvernement fédéral a trouvé un accord pour aider les ménages dans le cadre de la hausse des prix de l'énergie. Plusieurs mesures temporaires ont été adoptées, dont :

- **Une baisse temporaire de la TVA sur l'électricité et le gaz à 6% jusqu'au 30/09/22.** Cela se traduira par une diminution d'environ 12% sur la facture du consommateur.
- **Un chèque électricité de 100 euros** sous forme de réduction directe sur la facture d'électricité décompté de vos factures d'acompte à partir de la mi-avril.
- Le **tarif social étendu** a été **prolongé** jusqu'à la fin du mois de septembre.
- **Un chèque mazout de 200 euros**.

MESURES REGIONALES

- Une **aide financière accrue** pour la réalisation d'un audit énergétique (à partir de juin 2022).
- La pose de **panneaux photovoltaïques** au taux de TVA de 6 %.
- La possibilité de **remplacer sa chaudière mazout ou gaz par une chaudière biomasse ou une pompe à chaleur** sans faire d'audit, et tout en bénéficiant de primes (à partir de juin 2022).

Actions ' MOBILITE - ENERGIE - CLIMAT '

Du mercredi 1er juin au samedi 4 juin, Ciney mettra en place des actions 'MOBILITE-ENERGIE-CLIMAT'. Découvrez le programme :

Mercredi 1er juin :

- 7h15-8h30 : Tou.te.s à pied, à vélo ou en trottinette - animations prévues sur la **Place Monseu**
- 14h00-16h00 : Balades en vélo électrique organisées par le GAL Condroz-Famenne et Provélo - Comment fonctionne le vélo électrique ? Exercices de maniabilité, mise en confiance dans la circulation.
  Sur inscription : morgane@condroz-famenne.be ou 0486/52.74.55
  (Vélos électriques à disposition des participant.e.s qui n'en possèdent pas)
  Départ Place Monseu
- 15h00-18h00 : Marquage vélos par la Zone de Police Condroz-Famenne sur la **Place Monseu**
- À 15h00 et à 18h00 : 2 séances de « Comparons Malin »
  Comment choisir votre fournisseur d'électricité et/ou de gaz ? par le CPAS, à **l'Espace Public Numérique** (**Place Roi Baudouin**)

Jeudi 2 juin :

- De 15h00 à 19h00 : Animation « ENERGIE » sous forme de 4 ateliers pratiques, organisés par le CPAS à la **Maison Citoyenne**
  - Comment analyser votre facture énergétique ?
  - Que consomment vos appareils électroménagers ?
  - Quelles ampoules choisir ?
  - Gérer l'isolation et l'humidité dans votre maison.

Vendredi 3 juin :

- De 20h00 à 22h00 : Conférence « Primes et aides énergie » par le Guichet de l'Energie de Marche-en-Famenne et le CPAS, dans **la salle du Conseil communal** (**Hôtel de Ville**)

Samedi 4 juin :

- 10h00-13h00 : Formation de réparation vélos par l'asbl « Un guidon pour 2main » à la **Maison Citoyenne**- Sur inscription au 083/68.97.48 ou 083/66.89.03
- 14h30-16h30 : Conférence sur l'autonomie énergétique domestique et la mobilité par l'asbl « Compagnons d'Eole » à la **Maison citoyenne**

Participation gratuite à toutes ces activités

Renseignements : C. Pirlot 083/23.10.05 – L. Sokay 0499/52.73.19 – V. Evrard 0487/41.68.74

ENVIRONNEMENT - ENERGIE

Stop aux dépôts sauvages

Avec le retour du printemps et des beaux jours, le temps est aussi à la promenade. Sur les sentiers dédiés ou le long des routes, notre belle commune est propice aux balades. Malheureusement, ces moments de détente sont parfois gâchés par la vue de dépôts sauvages. Un fléau grandissant...

Depuis plusieurs années, le phénomène des dépôts sauvages ne casse de prendre de l'ampleur. Au-delà de l'aspect esthétique de ces déchets qui renvoie l'image d'une commune sale, la présence de dépôts sauvages constitue aussi une source de nuisance environnementale. En effet, certains de ces déchets, de par leur nature, peuvent attirer des nuisibles comme des rats ou des cafards et provoquer leur prolifération.

Passible de sanctions

Aujourd'hui, malgré le travail remarquable effectué par les membres de la « Clean Team » (cellule citoyenne consacrée à la propreté publique) sur tout le territoire communal, ces dépôts sauvages restent nombreux et sont constatés presque quotidiennement. Rappel utile : toute personne surprise en train de se débarrasser de ses déchets en dehors des filières autorisées (telles que les collectes du BEP – Bureau Economique de la Province de Namur, les recyparcs, les donneries, ou encore le service de collecte de la Ressourcerie Namuroise) est passible de sanctions administratives jusqu'à 100.000€. Au sein de l'Administration communale, ce travail de répression est géré par les agents constatateurs en collaboration avec le Bureau du Fonctionnaire Sanctionnateur de la Province de Namur.

Tous ensemble pour une commune propre

Vous l'aurez compris, il en va donc de la responsabilité de tout un chacun de respecter à la fois l'environnement et les autres citoyens. L'objectif est de garder une commune propre où il fait bon vivre et qui renvoie une image positive. C'est pourquoi le Collège communal invite tous les citoyen.ne.s cinacien.ne.s à travailler main dans la main pour faire en sorte d'enrayer ce phénomène des dépôts sauvages.

Pour rappel, le Grand Nettoyage de Printemps se tiendra du 5 au 8 mai 2022. Merci déjà pour vos inscriptions nombreuses pour faire de Ciney, une commune plus propre. Pour ceux.celles qui n'ont pu s'inscrire à l'initiative, n'hésitez pas à retrousser vos manches et à participer, vous aussi, à rendre Ciney plus belle !

URBANISME

Enquête Publique : Parc éolien de Pessoux

Une demande de permis unique a été introduite par la société Solano Wind s.a. de Wavre, pour la régularisation de construction et l'exploitation d'un parc de six éoliennes à Ciney-Pessoux, la régularisation de modification de voirie communale, la construction d'une cabine de tête, ses aménagements et pose de câbles, à proximité de la N938 et de la Nationale 4 à Pessoux (Ciney).

Le dossier peut être consulté à l'Administration Communale de Ciney jusqu'au vendredi 13 mai 2022 à 10h00 : Service Urbanisme, Rue du Centre 35 à 5590 Ciney – 083/23.10.11, du lundi au vendredi de 9h00 à 12h00 ainsi que le vendredi de 15h00 à 17h00, et sur rendez-vous du lundi au mercredi après-midi (urbanisme@ciney.be).

Le dossier est également à consulter en ligne : https://www.ciney.be/je-trouve/enquetes-publiques

Focus sur le Service de médiation de dettes du CPAS

Saviez-vous qu'il existe un service dédié à la médiation de dettes au CPAS (Centre Public d'Action Sociale) ? Tout Cinacien qui rencontre une difficulté lors du paiement d'une dette peut y faire appel.

Le Service « Médiation de dettes » du CPAS de Ciney s'adresse à toute personne, domiciliée sur le territoire de la commune, qui rencontre une difficulté ponctuelle pour payer une dette (banque, prêt, énergie et eau, contributions, huissiers de justice, arriérés de loyer, frais de santé). Il peut également aider les personnes en proie à une situation de surendettement, qu'elles soient employés, ouvriers, pensionnés, allocataires sociaux, locataires, propriétaires, ...

Accompagnement

Quelle que soit la situation, les assistantes sociales du CPAS seront à votre écoute. Elles pourront analyser et comprendre vos difficultés financières (Comment vont vos finances ? Quelles sont vos dettes ? Quels sont vos risques ?). C'est aussi l'occasion de recevoir des informations sur vos droits et vos devoirs, sur ce qu'un créancier peut et ne peut pas faire, le cadre légal,... L'assistante sociale pourra encore vous aider à déterminer les actions possibles et vous accompagner en fonction des décisions prises ensemble. Par contre, le CPAS ne peut pas prêter de l'argent, payer vos dettes, changer les lois et les contrats. Il ne pourra pas non plus faire autorité sur vos créanciers, ni prendre le rôle d'un avocat. Enfin, l'assistante sociale ne pourra pas décider à votre place.

Infos ?

CPAS de Ciney : Avenue de Namur, 12 – Sur rendez-vous auprès de :

- Audrey Binet : 083/67.79.51 – audrey.binet@cpasciney.be
- Pascale Tagnon : 083/66.81.11 – pascale.tagnon@cpasciney.be
- Justine Verhagen : 083/23.14.89 – justine.verhagen@cpasciney.be

#Je suis volontaire

Vous êtes bénévole ? La plateforme #JeSuisVolontaire peut vous aider à trouver une activité.

La plateforme #JeSuisVolontaire du GAL Condroz-Famenne (Groupe d'Action Locale) a pour but d'aider les citoyen.ne.s qui souhaitent devenir volontaire à trouver une activité. C'est aussi l'occasion pour les structures de faire connaître les activités pour lesquelles elles recherchent des bénévoles. En remplissant le formulaire d'inscription (gratuit), le GAL Condroz-Famenne recherche la structure, l'activité ou le/la bénévole qui vous correspond le mieux, selon vos critères.

Vous êtes un.e bénévole ou une structure à finalité sociale ?

Alors n'hésitez pas à compléter le formulaire ou à contacter le GAL au 0486/52.74.55 pour vous inscrire.

Le KIWANIS Ciney-Dinant se mobilise pour les enfants en Ukraine

Le service-club KIWANIS Ciney-Dinant n'est pas resté insensible à la situation vécue par les plus jeunes en Ukraine. Du matériel de première nécessité a récemment été acheminé jusque-là.

Face au conflit qui secoue l'Ukraine, le service club KIWANIS a souhaité se mobiliser, principalement pour les enfants touchés. Ainsi, le mercredi 30 mars dernier, plus de 2 mètres cubes de matériel de première nécessité à destination des enfants, ont quitté Ciney : lait en poudre, langes, pansements, médicaments,... pour un total de près de 5.000€. Ces dons devaient remplir un convoi qui a rejoint Marioupol sous la garde de soldats ukrainiens. Cet acheminement a été rendu possible grâce aux membres du KIWANIS Ciney-Dinant très actifs lors d'événements comme les Féeries du Parc ou la bourse Militaria au Ciney-Expo.

Ouverture de la ludothèque

Une ludothèque s'ouvre cette semaine à Ciney. Le projet avait été choisi dans le cadre du budget participatif 2021 : les Cinacien.ne.s avaient voté pour trois projets dont celui d'une section jeux dans les locaux de la bibliothèque communale. Après des mois de préparation, celle-ci est enfin opérationnelle ! L'ouverture officielle a lieu ce mercredi 6 mai à la Bibliothèque communale L'Air Livre.

Les bibliothécaires de la Bibliothèque L'Air Livre et l'initiateur du projet ont travaillé durant plusieurs mois pour mettre sur pied une ludothèque. C'est l'un des projets concrétisés dans le cadre du Budget Participatif 2021. Plusieurs jeux ont été sélectionnés et testés, leurs règles apprises. Le projet se veut aussi fédérateur puisque les élus du Conseil communal des Enfants ont également participé activement à la réalisation du projet.

150 jeux

150 jeux de 11 catégories d'âge différentes : jeux de coopération, jeux d'ambiance, jeux créatifs, jeux de stratégie, ... sont actuellement proposés à la location, au prix de 1€ pour 4 semaines. La ludo-bibliothèque prévoit d'enrichir sa collection de jeux chaque année. Par ailleurs, des séances de jeux animées pourront être organisées les mercredis après-midi, les vendredis soir ou les samedis matin. La ludothèque est ouverte aux mêmes horaires que la bibliothèque.

Ouverture en deux temps

Ce mercredi 6 mai, entre 12h00 et 17h30, les Cinacien.ne.s pourront découvrir la panoplie de jeux que compte la toute nouvelle ludothèque cinacienne, lors d'une après-midi « jeux ». À l'aide d'animateurs et des enfants du Conseil communal des Enfants, les participant.e.s auront l'occasion de tester les différents jeux. Pour se préparer, les jeunes élu.e.s du Conseil communal ont participé à des séances de formation et de test avec les différents jeux avec l'aide des bibliothécaires.

Infos ?

- Ludo-bibliothèque L'Air Livre – Place Roi Baudoin 3 à 5590 CINEY – 083/21.58.00
- Facebook : Bibliothèque Communale l'Air Livre de Ciney
- Horaires. Lundi : fermé. Mardi : 9h à 12h30. Mercredi : 12h à 17h30. Jeudi : 13h à 19h. Vendredi : 9h à 12h et 14h à 18h. Samedi : 9h à 13h.

Un Cinacien reçoit le prix Richelieu

Linguiste, romaniste et spécialiste des langues wallonnes, le Cinacien Jean Germain vient de recevoir le titre de la personnalité Richelieu. Une distinction littéraire qui vient s'ajouter à toute une série de prix reçus tout au long de son parcours.

Le Cinacien Jean Germain est la 31ème personnalité Richelieu. Un prix qui lui avait été attribué en 2020 mais dont la cérémonie officielle n'avait pu avoir lieu en raison de la pandémie. Ce n'est donc que récemment que Jean Germain a été récompensé au Prieuré d'Anseremme (Dinant).

Le prix en question est attribué tous les deux ans, par le mouvement Richelieu International Europe, à un homme ou une femme de nationalité belge exerçant dans les domaines des lettres, de l'enseignement ou des arts du spectacle et qui ont démontré par leurs œuvres, la volonté de défendre et de promouvoir la langue française.

Jean Germain l'a fait à de nombreuses reprises. En tant que spécialiste de l'étude du wallon namurois, de l'étude des noms de lieu, de l'étude des noms de famille et de l'étude de la littérature wallonne (des matières qu'il a enseignées à l'UCL), il a largement contribué à la promotion de la langue française et du wallon bien sûr ! Félicitations à celui qui coule aujourd'hui, avec son épouse Françoise Bal, des jours heureux à Vincon, joli hameau de l'entité de Ciney.

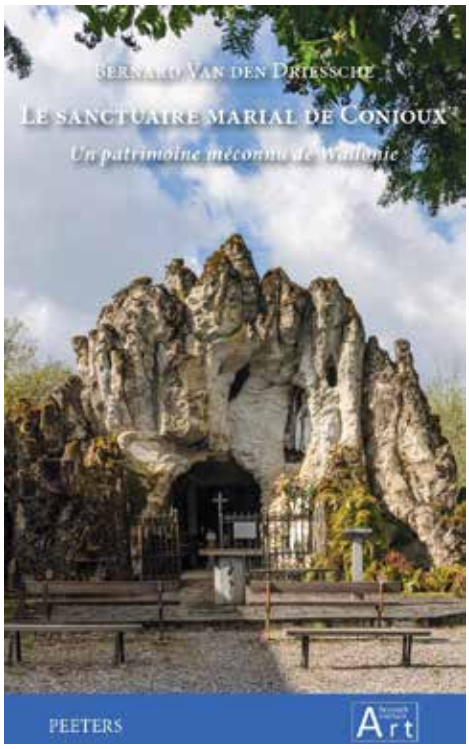

Nouvel ouvrage : « Le Sanctuaire Marial de Conjoux »

Un ouvrage dédié aux grottes artificielles construites fin des années 1800 à Conjoux écrit par Bernard Van Den Driessche vient de paraitre. Présentation.

« Le sanctuaire marial de Conjoux, un patrimoine méconnu de Wallonie », c'est le titre de cet ouvrage paru récemment. Son auteur, Bernard Van Den Driessche, est licencié en Histoire ancienne et en Archéologie et Histoire de l'art de l'Université Catholique de Louvain. Il y retrace l'histoire et rappelle l'architecture du lieu qui compte une centaine de statues en plâtre. La préface est signée de la main de deux membres de la Commission royale des Monuments, Sites et Fouilles de Wallonie. Avec l'auteur, ils témoignent de l'intérêt de cet ensemble trop méconnu qui, malgré un récent classement au patrimoine wallon, nécessite des actions pour sa protection et sa restauration.

Infos ?
L'ouvrage peut être commandé au prix de 14€ + 5€ de frais de port auprès de l'asbl « Art Research Institute » à Jambes
0495/50.43.62

TOURISME

Les « Sentiers d'Art » sont de retour !

Rendez-vous fin mai pour l'édition 2022 des Sentiers d'Art. Œuvres de land art et balades sont au programme.

Du 19 au 29 mai 2022, la Maison du Tourisme Condroz-Famenne et ses partenaires des communes d'Assesse, Ciney, Gesves, Hamois, Havelange, Ohey et Somme-Leuze organisent la cinquième édition de Sentiers d'Art. Une expérience de grande randonnée dans la région qui a la particularité d'être ponctuée de près d'une cinquantaine d'œuvres de land art.

Sentiers d'Art, c'est quoi ?

Sentiers d'Art est un projet inspiré de la Fête de Mai, connue depuis plus de 20 ans, sur la commune de Gesves. "Sentiers d'Art" propose des installations de land art : un courant artistique dans lequel les artistes interviennent directement sur l'espace et sur les composantes du paysage et de la nature. Les œuvres éphémères créées dans le cadre de Sentiers d'Art sont vouées à rester quelques années.

Nouveautés 2022

Grâce à la mise en place d'une résidence d'artistes au printemps, cette année, ce sont huit nouvelles œuvres qui verront le jour sur ce parcours de grande randonnée unique en Wallonie. Deux nouveautés marqueront également cette édition des Sentiers d'Art : l'intégration de la commune d'Assesse et la création de trois fresques murales sur les communes de Ciney, Hamois et Havelange. Rendez-vous donc le dimanche 29 mai pour l'inauguration de ces nouvelles œuvres. Au programme dans les 7 communes participantes, balades thématiques, animations et rencontre avec les artistes.

Infos ? www.sentiersdart.be

Sporty Sunday 2022

La neuvième édition des Sporty Sunday s'annonce. Au programme, 6 dates pour 5 villages. Le principe ne change pas : des parcours de 5, 10 ou 20 kilomètres à faire en marchant, en courant ou parfois en VTT.

08 mai 2022	Haversin	Salle « La Traverse »
05 juin 2022	Pessoux	Salle « Echo des Forêts »
03 juillet 2022	Braibant	Salle « Union »
21 août 2022	Leignon	Place de la Gare
25 septembre 2022	Sovet	Salle « Saint Hubert »
23 octobre 2022	Leignon	Salle paroissiale

La MJ fait son show

Toute l'équipe de la Maison des Jeunes de Ciney a le plaisir de vous inviter à sa fête de fin de saison intitulée « La MJ fait son show ». Celle-ci se tiendra **le samedi 21 mai dès 16h00**.

Vous y découvrirez le travail des jeunes membres de la Maison des Jeunes au travers d'expositions, de projections, de démonstrations et de concerts. C'est en musique ensuite que la soirée se poursuivra grâce à différents groupes. Sur place aussi, bar et barbecue.

Le Festival « Résonances »

Le Festival « Résonances » fera arrêt à Ciney fin du mois. Au programme, balade patrimoniale et concert. Ne tardez pas à réserver votre place !

Le Festival « Résonances » est un festival international de musique de chambre qui se tiendra **du 26 au 29 mai 2022**. Il fera arrêt à Ciney le jeudi 26 mai, jour de l'Ascension, au Château d'Halloy.

Au programme de la journée, une balade patrimoniale (+/- 2h30) avant un concert et un drink. Le départ de la balade est prévu vers 15h00. Bach, Brahms, Mozart seront au menu du concert dont l'ouverture des portes est prévue à 18h00.

Prix : 20€

Infos et réservations ?
083/23.10.39 – tourisme@ciney.be

Conservatoire : concerts et initiation

Le Conservatoire de Ciney profite du retour des beaux jours pour vivre pleinement sa saison des « 40 ans au Château ». Durant les **mois de mai et juin**, les élèves proposeront des concerts variés. Rendez-vous le **dimanche 22 mai** pour des séances à destination des jeunes oreilles, et le **samedi 11 juin** pour deux concerts donnés par la classe de chant.

Côté nouveautés, le professeur de danse contemporaine propose un cours d'initiation chaque mercredi à destination des enfants entre 7 et 10 ans. Une occasion de tester la discipline.

Enfin, les prochaines réinscriptions se préparent activement. Vous trouverez bientôt plus d'informations dans les Meugleries, ainsi que sur le site et la page Facebook du Conservatoire.

Infos ?
083/21.31.92 - conservatoire@ciney.be

Repair Café

Nouvelle date pour le Repair Café cinacien : **le samedi 14 mai 2022**.

Rendez-vous entre 10h00 et 13h00 à la Maison citoyenne. Plusieurs ateliers seront mis en place pour vous aider à réparer vos appareils.

Balade « senior.e.s »

Des balades à destination des senior.e.s sont mises sur pied par le CCCA – Conseil Consultatif des Ainés. Il s'agit de balades encadrées et balisées pour découvrir les villages de la commune.

Prochain rendez-vous : **le mardi 7 juin** à Haid (6,5 km – départ prévu à 9h30 de l'église)

Le Grand Nettoyage de Printemps

Vous souhaitez rendre Ciney plus propre ? Participez au GRAND NETTOYAGE de printemps !

La 8ème édition se tiendra **les 5-6-7 et 8 mai prochains** à Ciney et partout en Wallonie.

L'événement rassemble chaque année plusieurs milliers de wallon.ne.s qui ont pour objectif de rendre nos villes et nos campagnes plus propres.

Un kit de nettoyage (une paire de gants, un gilet fluorescent et des sacs poubelles) est fourni gratuitement aux participant.e.s.

Les inscriptions étaient attendues pour le 25 avril dernier sur bewapp.be mais n'hésitez pas à rejoindre l'une des équipes en place le weekend des 5, 6, 7 et 8 mai. La Ville de Ciney compte sur vous !

« Jeux de la Vache » cherchent équipes

Après deux ans de pause forcée, les Jeux de la Vache reviennent. **Rendez-vous le 21 juillet 2022** ! Et il manque des équipes ! Achêne, Braibant-Halloy, Chapois-Ychippe, Chevetogne, Conneux-Conjoux, Serinchamps-Les Basses, Sovet : on vous attend !

Vous vous sentez l'âme d'un.e capitaine ? Vous savez regrouper les membres de votre village ? Vous rêvez de remporter la célèbre Vache d'Or ? Alors, ne tardez plus et inscrivez l'équipe de votre village pour défier celles déjà inscrites : Haversin, Leignon-Corbion, Pessoux et le tenant du titre Hamois.

Les Jeux de la Vache permettent aux villageoi.e.s. de tous âges de se défier dans la bonne huMEUH...r lors de ces grands jeux intervillages organisés par le Comité des Fêtes de Ciney.

Infos et inscriptions ? fdeville@ciney.be – 0472/51.07.61

ÉTAT CIVIL

Naissances en mars

- Thorgan MARSIA, Fils de Valentin Marsia et Sarah Van Den Broeck
- Will DEMEUSE, Fils de Thimotée Demeuse et Justine Colot
- Léon DONYE, Fils de Vincent Donye et Jennyfer Wattlet

Mathis HASTIR
Fils de Rémy Hastir et Justine Magnée

Léa PIRARD
Fille de Xavier Pirard et Isabelle Cordy

Giulia COLLET
Fille de Alberty Collet et Anne-Katherine Boucher

Matthew GAINSBURY
Fils de Christophe Gainsbury et Elodie Delcorde

Amalia RABEUX
Fille de Clément Rabeux et Chloé Tordeur

Dayoni DENNIS
Fille de James Dennis et Diyamol Kunjachan

Anélya BOUTIQUE
Fille de Clément Boutique et Chloé Moons

Paula BOURGUIGNON - DAMOISIAUX
Fille de Nicolas Bourguignon et Mélanie Damoisiaux

Valère DAVE
Fils de Julien Dave et Manon Jaumotte

Noces d'Or et de Diamant

Le Collège communal a fêté 5 couples le jeudi 31 mars dernier à l'occasion d'une cérémonie de Noces d'Or. Un couple a également été fêté à domicile. Félicitations !

La Ville de Ciney a mis à l'honneur 5 couples cinaciens qui fêtaient leurs Noces d'Or le jeudi 31 mars dernier. Les couples et leur famille ont été reçus à l'Hôtel de Ville par les membres du Collège communal. Un couple a également été fêté à son domicile, Rue de Mont à Braibant : Monsieur et Madame Ciarmoli célébraient leurs Noces de Diamant (60 ans de mariage).

Le 14 janvier dernier, José Didion et Madeleine Piette devaient, eux aussi, célébré leurs Noces d'Or. Monsieur Didion est malheureusement décédé le 18 janvier.

Le Collège communal a une pensée émue pour ce couple qui aurait dû être également fêté cette année.

Désiré DESSOY et Marie-Agnès ROBERFROID de Leignon

Roger DOMINE et Josianne HALIN de Ciney

Fredy MABILLE et Lidia d'ALVISE de Sovet (Senenne)

Robert DECAMP et Aline TASIAUX de Conneux

Philippe HEBETTE et Colette WARRAND de Ciney

Leonardo CIARMOLI et Maria MINELLI de Braibant

Décès en mars : COCHART Marie – COLLINGE Maurice – COTE Pierre - COULON Sylva – DUCHENE Benoît – DUMONT Gérard - ELOY Monique - FERRIERE Joseph - MARCHAL Nelly - MICHEL Jean – PHILIPPOT Alain - POCHET Paul – VAN DEN BOSCH Fernand

SEILLIER
Funérailles & Funérarium

Rue Saint-Hubert 12 - 5590 Ciney **083 21 56 02**

Depuis 1967
La qualité à votre service

IMPERATOR CINEY
Blanchisserie - Nettoyage à sec

www.imperator-ciney.be

Du lundi au vendredi
de 7h30 à 12h et de 12h30 à 18h
Fermé le samedi

PRISE et REMISE à domicile

- Particuliers et HORECA
- Tapis anti-poussière (location et vente)
- Tapis anti-poussière logo (vente)
- Tapis de salon
- Vêtements de cérémonie
- Cuir et daim
- Stoppage

Rue Piervenne 105 - 5590 CINEY • imperator-ciney@hotmail.com • 083 21 15 98

ZONING DE BIRON

OSSATURE BOIS - TOITURE - PHOTOVOLTAÏQUE

VICMAR

Rue du Fisine, 7
B-5590 Achêne

083 21 55 24
info@vicmar.be
www.vicmar.be

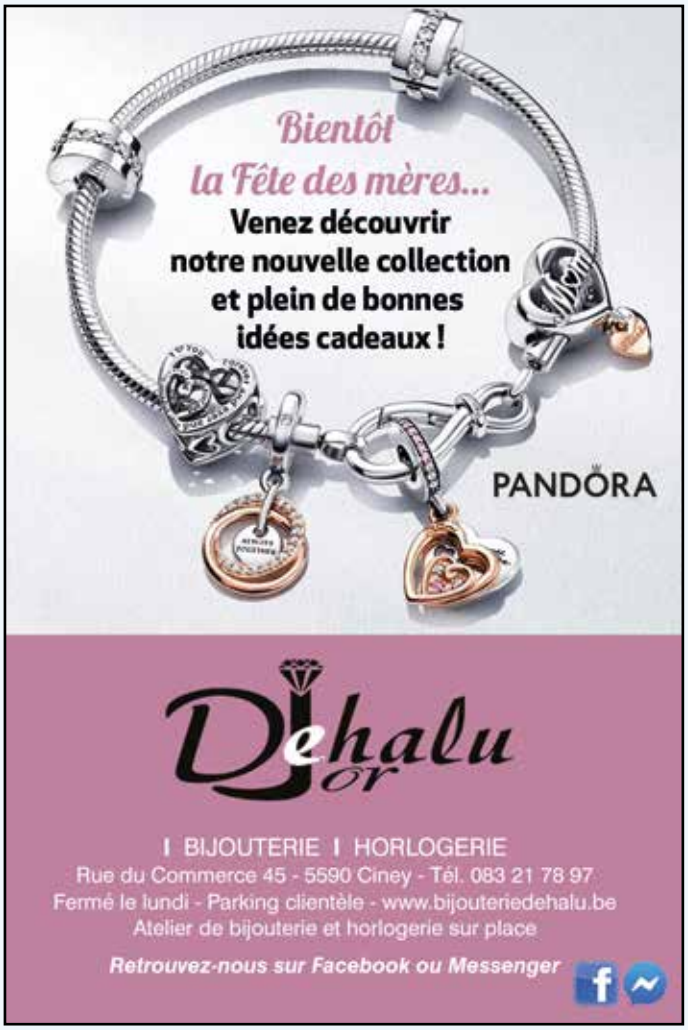

DGR

Dethise Gillard Rolain

ASSURANCES - PRÊTS - PLACEMENTS

Unis pour mieux vous servir...

DGR

Jean Dethise
info@assurancesdethise.be

Régis Gillard Patrick Rolain
gillard.rolain@portima.be

www.dgr-group.be

Fays, 53 • 5590 CINEY
Tél. **083 21 17 42**

rue de la Couture, 22 • 5560 HOUYET
Tél. **082 66 64 16**

Réalisation : sprl REGIFO Edition - 59, rue Saint-Roch - Fosses-la-Ville - 071/74.01.37 - info@regifo.be - www.regifo.be